Un bărbat din 23 August a fost prins conducând o autoutilitară neînmatriculată

15 august 2024 12:02

Ieri, 14 august 2024, în jurul orei 17:20, polițiști din cadrul Poliției Municipiului Mangalia – Biroul de Ordine Publică au identificat un bărbat, de 55 de ani, care ar fi condus o autoutiliotară neînmatriculată în localitatea Moșneni, comuna 23 August.

În cazul acestuia, cercetările sunt continuate de polițiști.

A fost razie la Vama Veche! Doi vamaioți au fost prinși cu borcanul de canabis asupra lor

15 august 2024 12:02

Ieri, 14 august 2024, polițiști din cadrul Poliției Municipiului Mangalia – Secția 2 Poliție Vama Veche – 2 Mai au desfășurat o acțiune pentru menținerea ordinii și liniștii publice și prevenirea traficului și consumului de droguri.

În cadrul activităților derulate, au fost legitimate 27 de persoane și au fost verificate 19 vehicule.

În urma neregulilor constatate, au fost aplicate 2 sancțiuni contravenționale, în valoare totală de aproximativ 1.500 de lei.

Totodată, polițiștii au identificat, lângă un autoturism, doi bărbați, de 28 și 25 de ani, cu un comportament nefiresc.

În urma efectuării verificării interiorului autoturismului, au fost descoperite un recipient din sticlă, care conținea fragmente de substanță vegetală de culoare verde-olive, și un

grinder.

În cauză au fost sesizați polițiștii Brigăzii de Combatere a Criminalității Organizate Constanța, potrivit competenței.

La acțiune au participat și jandarmi din cadrul Grupării Mobile de Jandarmi Tomis Constanța.

Bărbatul dipărut ieri în mare la Jupiter este căutat cu scafandrii

15 august 2024 12:02

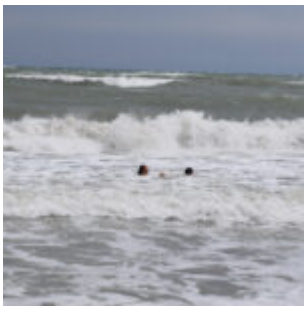

Zece scafandri și trei autospeciale au reînceput căutările bărbatului dispărut ieri în valuri la Jupiter, în zona Hotelului Poseidon.

Reamintim că ieri, un bărbat de 35 de ani a sărit în ajutorul propriului copil ce fusese târât de valuri în larg. Fetița a fost salvată, însă bărbatul nu s-a mai putut întoarce la țărm.

Pe aceeași temă:

O persoană s-a ÎNECAT la Jupiter! Se intervine pentru

salvarea acesteia

Un bărbat din Limanu s-a ÎNECAT la 2 Mai, lângă digul Damen. Medicii efectuează protocolul de resuscitare

15 august 2024 12:02

Un bărbat din Limanu, de 66 de ani a fost scos inconștient din valuri, la 2 Mai, în zona digului de lângă Damen Mangalia.

Potrivit ISU Dobrogea, persoana înecată a fost scoasă la mal de turiști și este inconștientă.

Evenimentul a avut loc la 2 Mai, în zona digului de lângă Șantierul Damen.

Intervin două ambulanțe la fața locului.

O persoană s-a ÎNECAT la Jupiter! Se intervine pentru salvarea acesteia

15 august 2024 12:02

O persoană s-a înecat în Jupiter, în zona noului dig de lângă Hotelul Poseidon.

Potrivit reprezentanților ISU Dobrogea, la fața locului intervine Secția Mangalia cu o ambulanță SMURD și o. ambarcatiune Targa.

Vom reveni cu mai multe amănunte.

Razie la Vama Veche:

Polițiștii au depistat o femeie drogată și un șofer beat. Acesta a fost testat POZITIV la substanțe psihoactive

15 august 2024 12:02

Ieri, 13 august 2024, polițiști din cadrul Poliției Municipiului Mangalia – Secția 2 Poliție Vama Veche – 2 Mai au desfășurat o acțiune pentru menținerea ordinii și liniștii publice și prevenirea traficului și consumului de droguri.

În cadrul activităților derulate, au fost legitimate 56 de persoane și au fost verificate 18 vehicule.

În urma neregulilor constatate, au fost aplicate 5 sancțiuni contravenționale, în valoare totală de aproximativ 3.000 de lei.

De asemenea, au fost oprite din a circula două vehicule care nu prezentau siguranţă pe drumurile publice, până la remedierea problemelor constatate și a fost retras un set de plăcuțe cu numere de înmatriculare.

Totodată, polițiștii au identificat o femeie, de 29 de ani, cu un comportament nefiresc.

În urma efectuării controlului corporal, asupra acesteia au fost descoperite trei folii și trei pliculețe ce conțineau substanțe susceptibile a avea efecte psihoactive.

În cauză au fost sesizați polițiștii Brigăzii de Combatere a Criminalității Organizate Constanța, potrivit competenței.

De asemenea, polițiștii au identificat un bărbat, de 35 de ani, care ar fi condus un autoturism pe strada Falezei fiind sub influența băuturilor alcoolice.

Bărbatul a fost testat cu aparatul etilotest, rezultatul fiind 0,57 mg/l alcool pur în aerul expirat.

Ulterior, a fost condus la o unitate medicală, pentru recoltarea de probe biologice, în vederea stabilirii alcoolemiei în sânge.

În urma testării cu aparatul din dotare, au reieșit indicii cu privire la posibila prezență a substanțelor psihoactive.

Persoana a fost condusă la o unitate medicală, pentru recoltarea de probe biologice, în vederea stabilirii cu exactitate a consumului unor substanțe interzise și a alcoolemiei în sânge.

Cercetările sunt continuate de polițiști.

Vlad Pascu rămâne după

gratii. Judecătorii din Mangalia i-au RESPINS cererea de înlocuire a măsurii arestului preventiv cu arestul la domiciliu

15 august 2024 12:02

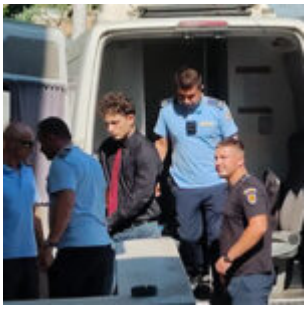

Cu puțin timp în urmă judecătorul Carmen Claudia Berevoescu a respins cererea lui Vlad Pascu de a-și petrece perioada următoare acasă, în arest la domiciliu. Decizia nu este definitivă.

Iată soluția magistratului:

Respinge ca neîntemeiată cererea de înlocuire a măsurii arestării preventive cu măsura arestului la domiciliu, formulată de inculpatul Matei Vlad Pascu, cetăţenia română, studii 12 clase, necăsătorit, fără loc de muncă, fără antecedente penale, cercetat în stare de arest preventiv pentru săvârşirea infracţiunilor de ucidere din culpă, vătămare corporală din culpă, conducerea unui vehicul sub

influenţa alcoolului sau a altor substanţe şi părăsirea locului accidentului.

Obligă inculpatul Pascu Matei Vlad la plata cheltuielilor judiciare către stat, în sumă de 100 lei. Cu drept la contestaţie pentru inculpat și pentru procuror, în termen de 48 de ore de la comunicarea prezentei.

Pe aceeași temă:

- *Vlad Pascu, față în față cu judecătorul: „De la șocul suferit am atacuri de panică, vreau să fiu consultat de specialiști”*

(FOTO) Ceremonie militară și religioasă în memoria eroilor militari în Portul Turistic Mangalia

15 august 2024 12:02

Astăzi, 14 august, între orele

09:00-11:00 a avut loc o ceremonie militară și religioasă în memoria eroilor marinari.

Evenimentul s-a desfășurat în Portul Turistic, la Monumentul Marinarului și Constructorului Naval.

ceremonie militară și religioasă în memoria eroilor marinari

ceremonie militară și religioasă în memoria eroilor marinari

ceremonie militară și religioasă în memoria eroilor marinari

ceremonie militară și religioasă în memoria eroilor marinari

ceremonie militară și religioasă în memoria eroilor marinari

ceremonie militară și religioasă în memoria eroilor marinari

ceremonie militară și religioasă în memoria eroilor marinari

Pe aceeași temă:

- *Iată programul COMPLET al Zilelor Marinei organizate de Forțele Navale la Mangalia*

Droguri și 666 de lei: Asta avea la el un turist din Costinești. La vederea polițiștilor a devenit, brusc, extrem de agitat

15 august 2024 12:02

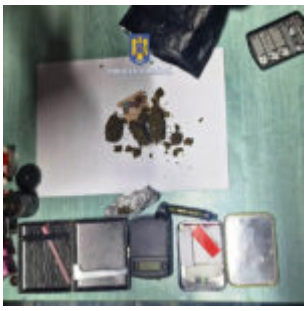

La data de 14 august 2024 în jurul orei 03.15, polițiștii din Costinești au depistat, în

apropierea unui club din stațiune, un bărbat care purta un ghiozdan.

Acesta ar fi manifestat un comportament agitat la vederea polițiștilor.

În urma verificărilor, în interiorul ghiozdanului polițiștii au descoperit și ridicat un grinder metalic, aproximativ 10 grame de substanță vegetală de culoare verde – olive, un cântar de precizie, o țigară confecționată artizanal, o pipă metalică, o foiță de staniol care ar fi prezentat urme de material vegetal de culoare verde – olive precum și 666 de lei.

Persoana în cauză a fost condusă la sediul poliției, cercetările urmând a fi desfășurate în continuare de către polițiștii din cadrul Brigăzii de Combatere a Criminalității Organizate – Serviciul Teritorial Constanța.

(VIDEO) Tatăl victimei lui Vlad Pascu spune că polițiștii și procurorii din dosarul 2 Mai NU și-au făcut treaba. „Pascu poate să dispară dacă este trimis în

arest la domiciliu”

15 august 2024 12:02

Părinții Robertei Dragomir, tânăra ucisă în accidentul de la 2 Mai spun că Vlad Pascu trebuie să rămână după gratii, pentru că, o eventuală înlocuire a măsurii arestului preventiv cu arestul la domiciliu i-ar putea facilita o eventuală dispariție din țară, după modelul altor cazuri de tristă celebritate.

Vrea să fie eliberat să își îmbrățișeze părinții? Roberta și Sebi nu se mai întorc acasă pentru a-i îmbrățișa. E suferind? Pe copiii noștri nu îi mai doare nimic…”, a spus mama Robertei, Livia Dragomir.

Tatăl Robertei, Cătălin Dragomir, a citit, în fața presei, lista polițiștilor și procurorilor implicați în anchetă, despre care spune că nu și-au făcut treaba. Ba, mai mult, fostul șef al IPJ Constanța, Constantin Glugă, s-a pensionat și acum este… consul al României!

Iată ce au declarat cei doi astăzi, la ieșirea din sala de judecată, acolo unde a fost audiat și Vlad Pascu:

A fost RESPINSĂ contestația lui Dorinel Colgiu privind măsura arestului preventiv! Acesta rămâne după gratii

15 august 2024 12:02

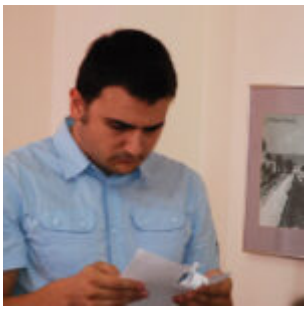

În urmă cu puțin timp judecătorii Curții de Apel Constanța au decis să respingă contestația lui Dorinel Colgiu la măsura arestului preventiv, după ce ieri a fost amânată pronunțarea.

Astfel, acesta va rămâne după gratii, acuzat fiind de trafic de influență.

Reamintim faptul că Dorinel Colgiu a ajuns în închisoare după

ce procurorii DNA Constanța l-au prins în flagrant cu o șpagă de 60.000 de lei, dintr-un total de 15.000 de euro cât ar fi solicitat acesta de la un agent economic.

Dosarul lui Colgiu pare că se extinde, procurorii chemând la audieri câteva zeci de persoane.

Vlad Pascu, față în față cu judecătorul: „De la șocul suferit am atacuri de panică, vreau să fiu consultat de specialiști”

15 august 2024 12:02

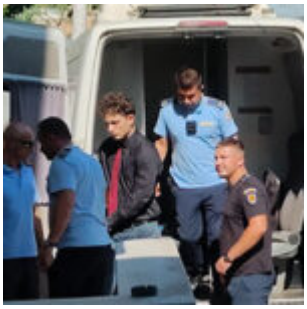

***Vlad Pascu*, șoferul care, drogat, a ucis pe 19 august 2023 doi tineri în accidentul de la 2 Mai, a cerut, prin avocați dar și personal, să**

fie lăsat în arest la domiciliu. Pe de o parte să își trateze afecțiunile de care spune că suferă, pe de altă parte pentru „a-și strânge familia în brațe" înainte de o condamnare definitivă.

Ulterior pledoariilor celor doi avocați care l-au reprezentat astăzi, în sala de judecată de la Mangalia, Vlad Pascu și-a susținut, personal, cererea de a fi trimis în arest la domiciliu:

„Știu că va urma o hotărâre definitivă în care voi fi condamnat cu executare. Tot ce îmi doresc din această experiență negativă este să ies o persoană mai bună, să reușesc să îmi plătesc datoriile față de societate prin sentința pe care mi-o veți da.

Sunt pe deplin coștient de acținile mele trecute care au dus la această tragedie, ceea ce m-au făcut să îmi reevaluez ideile, concepțiile, față de cum ar trebui să mă comport în societate.

Este vorba de numai câteva luni de zile, înainte să mă întorc, definitiv, în penitenciar. Oricum va fi o pedeapsă privativă de libertate pentru câțiva ani de zile.

În penitenciar mă chinui de 6 luni de zile pentru a avea parte de îngrijiri medicale, pe cheltuiala mea, am avut audiența la comandant, programări la clinici private.

Mi s-au întors cererile înapoi, am recomandare de la spitalul penitenciar de la fiecare doctor în parte, de la stomatolog până la cardiolog.

Inclusiv de la medicul psihiatru am certificat. De la șocul

suferit în urma accidentului am atacuri de panică. Înțeleg tot ce s-a întâmplat și m-am pierdut psihic în niște gânduri.

În arest la domiciliu aș putea consulta un medic și m-aș putea interesa să văd ce pot face mai departe în ceea ce privește educația. Nu pot face absolut nimic în ceea ce privește educația, până când nu voi fi condamnat.

Vreau să îmi pot lua familia în brațe, pentru că am avut întâlnirile numai la geam cu ei. Vreau să mai pot fi alături de ei o lună, două, înainte să fiu încarcerat definitiv.

S-a spus că m-aș putea sustrage de la arest în cazul în care voi fi arestat la domiciliu sau că m-aș putea apuca din nou de consumul de droguri. Având în vedere toată presiunea mediatică, valul de informații din jurul meu, în care se spune că de la 13 ani mă droghez. Sunt lucruri care s-au exagerat în ultimul hal. Am avut o problemă cu consumul de droguri, s-a exagerat enorm în presă, nu are legătură cu situația mea reală.

Cer instanței să mă testeze cineva, săptămânal sau de ori câte ori este nevoie, ca o condiție a arestului la domiciliu”.

Judecătorul Carmen Claudia Berevoescu a amânat, astăzi, dosarul lui Pascu, pentru 20 septembrie 2024. Potrivit avocatului victimelor, la acest termen va fi gata expertiza medicilor legiști în ceea ce îi privește pe Vlad Alexandru C. și Cristina-Ileana I.

Cei doi tineri au fost grav răniți în urma accidentului de la 2 Mai.

Pe aceeași temă:

> *Vlad Pascu este așteptat, mâine, la Judecătoria Mangalia. Tinerii răniți în accidentul de la 2 Mai au solicitat o nouă expertiză medicală*

Declarația de avere a viceprimarului Mangaliei: Dragoș Angelescu are două apartamente în Constanța, două mașini și venituri de 15.000 de lei pe lună

15 august 2024 12:02

Dragoș Angelescu, viceprimarul Mangaliei, poate spune, cu mâna pe inimă, că averea pe care o deține și pe care și-a postat-o public este cam aceeași de ani de zile. Asta reiese din declarațiile de avere ale domniei sale care par, de

la an la an, realizate cu copy/paste.

2023

Al doilea om în Primăria Mangalia, Dragoș Angelescu, declara pe propria răspundere, anul trecut, că deține un apartament din 2008, la Constanța, cu o suprafață generoasă de 120 de metri pătrați. În 2022, viceprimarul a moștenit un al doilea apartament, de 51 de metri pătrați, tot la Constanța.

Dragoș Angelescu are două autoturisme SMART dobândite în 2005 și 2011, bijuterii din aur de 26.000 de lei și deține, de ani buni, 20% din acțiunile firmei SC ASCI Industry SRL.

În 2023, Dragoș Angelescu avea trei credite: două la Banca Transilvania, de 32.000 de euro și 12.000 de euro și unul în lei, la Reiffeisen Bank, de 25.000 de lei.

Veniturile familiei Angelescu declarate anul trecut provin din indemnizația de viceprimar – 102.021 lei și salariul soției – 40.203 lei, la care se adaugă sumele provenite din două certificate de moștenitor – 50.161 lei și 4.300 de euro.

Dragoș Angelescu este membru în cadrul OMD Mangalia-Constanța și membru supleant în Consiliul de Administrație al Spitalului Municipal Mangalia. Ambele calități sunt neremunerate.

2024

Cele 12 luni care s-au scurs de la declarația de avere nu au adus mari modificări în declarația viceprimarului Mangaliei. Acesta a reușit să își achite unul dintre credite, cel de 25.000 de lei și să își bifeze două conturi personale: unul de 16.860 de lei și al doilea de 8.000 de lei.

Între timp, salariul lui Dragoș Angelescu a ajuns la 128.537

lei pe an, adică un pic peste 10.000 de lei pe lună. Soția lui obține venituri de 46.638 lei pe an.

DA Angelescu 2023

DA angelescu 2024

FOTO: Facebook

Pe aceeași temă:

> *(FACSIMIL) Cum a „sărăcit”, de la an la an, primarul Mangaliei. În urmă cu doi ani era nabab, azi trăiește DOAR din salariu*

Atenție, în perioada 19 august-8 septembrie 2024 traficul rutier va fi blocat pe strada Baba Novac!

15 august 2024 12:02

În prezent, RAJA SA derulează la nivelul municipiului Constanța, în cadrul Programului Operațional Infrastructură Mare (POIM) 18 contracte de lucrări, cu o valoare totală de peste 652 milioane lei.

O parte dintre aceste investiții vizează și strada Baba Novac, unde se execută lucrări de reabilitare a magistralelor de apă, cu diametrul de 800 mm, respectiv 560 mm. Acestea fac parte din contractul CL 33, “Reabilitare conducte de aducțiune și magistrale, stații de pompare și refulări aferente în municipiul Constanța”, în valoare de 82,38 milioane lei.

În această situație, pentru realizarea investițiilor, este necesară oprirea în totalitate a traficului rutier în zona de intervenție. Astfel, în perioada 19 august – 08 septembrie 2024, pentru buna desfășurare a lucrărilor, suntem nevoiți să restricționăm total traficul auto pe strada Baba Novac, pe tronsonul delimitat de intersecțiile cu străzile Bogdan Vasile și Alexandru Dimitrie Xenopol.

În această perioadă traficul rutier, inclusiv traseul autobuzelor CT BUS va fi deviat astfel: str. Soveja (stația Academia Navală) – str. Ștefăniță Vodă – bd. Aurel Vlaicu, până la sensul giratoriu de pe b-dul Aurel Vlaicu, intersecție cu str.Baba Novac, și retur.

În vederea desfășurării lucrărilor, zona va fi împrejmuită și semnalizată corespunzător, iar pentru fluidizarea traficului a fost anunțată și Poliția Locală. Ne cerem scuze participanților la trafic din zona respectivă, pe care îi asigurăm că echipele constructorilor fac eforturi ca durata de intervenție să fie cât mai redusă, astfel încât zona afectată să poată fi redată circulației în cel mai scurt timp și în

cele mai bune condiții.

Vlad Pascu este așteptat, mâine, la Judecătoria Mangalia. Tinerii răniți în accidentul de la 2 Mai au solicitat o nouă expertiză medicală

15 august 2024 12:02

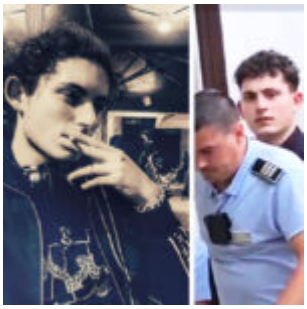

Mâine, 14 august 2024, magistratul Carmen Claudia Berevoescu va relua judecarea Dosarul 2 Mai.

La ultimul termen de judecată magistratul din Mangalia a decis amânarea cauzei și emiterea unei adrese către I.N.M.L. “Mina Minovici” pentru efectuarea expertizei medico- legale a persoanelor vătămate Cristina-Ileana I. şi Vlad-Alexandru C.: *„Încuviinţează participarea la efectuarea expertizei a unui expert parte, propus de inculpat şi pune în vedere*

apărătorului inculpatului să depună listă cu numele şi datele de contact ale expertului pentru a fi comunicate către I.N.M.L.”.

Cei doi tineri răniți în același accident în care și-au pierdut viața Sebastian Olariu și Roberta Dragomir, au rămas cu sechele fizice și traume psihice enorme.

Cristina-Ileana I. ar fi trebuit să urmeze cariera de stewardeză. În fața fostului judecător de caz, Ancuța Popoviciu, fata a povestit că „*am avut patru intervenții chirurgicale până în prezent. Trei la mână și una la picior. Am avut transplant de nerv. Este o operație foarte grea. A durat aproape 10 ore*”.

Potrivit avocatului fetei, Adrian Cuculis, tânăra nu își va recupera 100% mobilitatea brațului niciodată.

Vlad-Alexandru C. și-a pierdut locul de muncă, pentru că, în urma accidentului, nu a mai putut ridica greutăți. Tânărul este student, dar spune că se trezește din somn cu coșmaruri, fiind marcat pe viață de ce li s-a întâmplat prietenilor lui. „*Îmi este foarte greu să mă concentrez la teme, proiecte, ținand cont ca sunt anul 3 la facultate*”, mai spune Vlad Alexandru.

Pe aceeași temă:

- *(VIDEO) Avocatul Adrian Cuculis a cerut o expertiză medico-legală, ce ar putea schimba încadrarea juridică a faptei lui Vlad Pascu*

Șoferul beat și fără permis care s-a răsturnat cu mașina la Albești a fost ARESTAT

15 august 2024 12:02

Ieri, 12 august 2024, polițiști din Mangalia – Biroul de Siguranță Rutieră, sub coordonarea procurorului de caz din cadrul Parchetului de pe lângă Judecătoria Mangalia, au reținut, pentru 24 de ore, un bărbat de 25 de ani.

Acesta este bănuit de săvârșirea infracțiunilor de vătămare corporală din culpă, conducerea unui vehicul fără permis de conducere, conducerea unui vehicul sub influența alcoolului și părăsirea locului accidentului ori modificarea sau ștergerea urmelor acestuia.

Astfel, la data de 11 august a.c., în jurul orei 19.30, bărbatul ar fi condus un autoturism pe D.J. 391, în satul Cotu Văii, ar fi pierdut controlul direcției și ar fi părăsit partea carosabilă, iar vehiculul s-ar fi răsturnat.

Ulterior, șoferul ar fi părăsit locul accidentului, în autoturism fiind identificat doar pasagerul, un bărbat de 36 de ani, care a fost transportat la spital, în vederea acordării de îngrijiri medicale.

La scurt timp, conducătorul auto a fost identificat.

În urma verificărilor efectuate, s-a constatat că acesta nu deține permis de conducere pentru nicio categorie de vehicule.

Bărbatul a fost testat cu aparatul etilotest, rezultatul fiind 0,97 mg/l alcool pur în aerul expirat.

Ulterior, a fost condus la o unitate medicală, pentru prelevarea de probe biologice, în vederea stabilirii alcoolemiei în sânge.

Bărbatul a fost reținut, pentru 24 de ore, condus și încarcerat în Centrul de Reținere și Arestare Preventivă al Inspectoratului de Poliție Județean Constanța.

Astăzi, 13 august a.c., va fi prezentat procurorului de caz din cadrul Parchetului de pe lângă Judecătoria Mangalia, cu propunere legală.

Pe aceeași temă:

> *Un șofer fără permis și beat turtă s-a răsturnat cu mașina la Albești și a FUGIT de la fața locului*

Judecătorii Curții de Apel au AMÂNAT pronunțarea la contestația lui Dorinel

Colgiu privind măsura arestului preventiv

15 august 2024 12:02

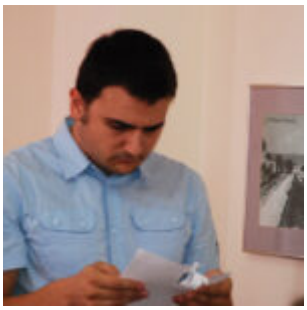

Judecătorii Curții de Apel au amânat pentru mâine pronunțarea la contestația lui Dorinel Colgiu, directorul Golderm Mangalia, privind prelungirea măsurii arestului preventiv cerută de DNA Constanța.

Reamintim faptul că Dorinel Colgiu este arestat într-un dosar privind o șpagă de 15.000 de euro, după un flagrant al procurorilor DNA Constanța.

„La sfârșitul lunii iunie – începutul lunii iulie 2024, inculpatul Colgiu Doru, în calitatea menționată mai sus, ar fi pretins, printr-un intermediar, de la un om de afaceri suma de 15.000 euro, pentru a-și trafica presupusa influență pe care ar fi lăsat să se creadă că ar avea-o asupra funcționarilor publici din cadrul Primăriei Municipiului Mangalia și Poliției Locale Mangalia și că-i va determina pe aceștia să permită ca societatea omului de afaceri să-și desfășoare activitatea în continuare, fără autorizație de funcționare.

În contextul menționat mai sus, la data de 09 iulie 2024, inculpatul ar fi primit suma de 60.000 lei din banii pretinși inițial, ocazie cu care s-a procedat la constatarea infracțiunii flagrante.

Inculpatului i s-au adus la cunoștință calitatea procesuală și acuzațiile, în conformitate cu prevederile art. 309 Cod de procedură penală.

Cu ocazia efectuării unei percheziții la domiciliul inculpatului au fost identificate și ridicate sumele de 166.740 lei, 17.800 euro și 1.000 de dolari.

Facem precizarea că punerea în mișcare a acțiunii penale este o etapă a procesului penal reglementată de Codul de procedură penală, având ca scop crearea cadrului procesual de administrare a probatoriului, activitate care nu poate, în nici o situație, să înfrângă principiul prezumției de nevinovăție.

Menționăm că prezentul comunicat a fost întocmit în conformitate cu art. 28 alin. 4 din Ghidul de bune practici privind relația sistemului judiciar cu mass media, aprobat prin Hotărârea Plenului Consiliului Superior al Magistraturii nr. 197/2019”, au transmis procurorii.

Pe aceeași temă:

- *Dorinel Colgiu află azi dacă rămâne în spatele gratiilor. DNA Constanța a cerut prelungirea arestului preventiv*

Șoferi fără permis, bețivi sau drogați, depistați de polițiști la Eforie

15 august 2024 12:02

La data de 12 august 2024, în jurul orei 19.10, polițiști din cadrul Serviciului de Siguranță Rutieră au identificat un bărbat, de 19 ani, care ar fi condus un autoturism pe D.N. 39, în orașul Eforie, fără a deține permis de conducere pentru nicio categorie de vehicule și fiind sub influența băuturilor alcoolice.

Bărbatul a fost testat cu aparatul etilotest, rezultatul fiind 0,34 mg/l alcool pur în aerul expirat.

La data de 12 august 2024, în jurul orei 23.00, polițiști din cadrul Poliției Orașului Eforie au fost sesizați cu privire la faptul că pe aleea Perla Mării s-a produs un accident rutier (tamponare).

Polițiștii deplasați la fața locului au constatat că impactul s-a produs între două autoturisme, conduse de o femeie, de 33 de ani, respectiv un bărbat, de 52 de ani.

În urma testării cu aparatul din dotare, în cazul femeii au reieșit indicii cu privire la posibila prezență a substanțelor psihoactive.

Persoana a fost condusă la o unitate medicală, pentru recoltarea de probe biologice, în vederea stabilirii cu exactitate a consumului unor substanțe interzise.

FOTO: Poliția Română

(FOTO/VIDEO) SPECTACOL pe plaja Mangalia: Elicoptere, avioane, parașutiști și competiții, toate organizate de Forțele pentru Operații Speciale

15 august 2024 12:02

A fost distracție mare astăzi, pe

plaja Mangalia. Militarii Forțelor pentru Operații Speciale au organizat o nouă ediție a evenimentului Bootcamp. Tinerii care au dorit să își arate îndemânarea, dar și rezistența fizică, s-au înscris într-un inedit concurs de traseu aplicativ-militar, cu obstacole și multă distracție.

Flotări, abdomene, bușteni, anvelope, veste tactice, cu alte cuvinte, CONCURS.

În debutul evenimentului, dar și în timpul competițiilor, pe deasupra plajei Mangalia au trecut elicoptere, avioane, iar parașutiștii au aterizat la punct fix, chiar lângă turiști.

Militarii vor fi prezenți pe plaja din Mangalia și mâine 14 august 2024.

Bootcamp 2024

Bootcamp 2024

Bootcamp 2024

Bootcamp 2024

Bootcamp 2024

Bootcamp 2024

Bootcamp 2024

Bootcamp 2024

Bootcamp 2024

Bootcamp 2024

Bootcamp 2024

Bootcamp 2024

Bootcamp 2024

Bootcamp 2024

Pe aceeași temă:

Forțele pentru Operații Speciale descind pe plaja Mangalia. Tinerii sunt invitați la concurs

---

Liceenii pot învăța în Statele Unite timp de un an: A fost deschisă o nouă sesiune de înscriere pentru bursele Programului FLEX 2025-2026

15 august 2024 12:02

Ambasada Statelor Unite în România, American Councils for International Education (Consiliile Americane pentru Educație Internațională) și

Ministerul Educației invită liceenii cu cetățenie română să participe la Programul FLEX 2025-2026.

Programul educațional FLEX este finanțat de către Departamentul de Stat al Statelor Unite ale Americii și își propune să ofere liceenilor din România ocazia de a studia la un liceu american și de a locui împreună cu o familie americană pe parcursul anului școlar 2025-2026. Participarea la Programul FLEX, aflat acum în al 9-lea an de existență în România, este GRATUITĂ. În anii de implementare anteriori, FLEX România a oferit bursa către sute de liceeni români din mai multe județe ale țării, aceștia fiind repartizați la licee din state precum Washington, Texas, Colorado, California, Hawai, Iowa și Florida. Programul se adresează în egală măsură și liceenilor cu dizabilități.

Ce este Programul FLEX?

FLEX a fost creat de Congresul Statelor Unite în 1992, iar acum se află în cel de-al 31-lea an de existență. Programul presupune parcurgerea unui an școlar întreg în Statele Unite ale Americii de către elevii de liceu interesați care sunt declarați câștigători în urma competiției pentru acordarea bursei.

Obiectivul programului este să promoveze înțelegerea reciprocă între cetățenii Statelor Unite și ai altor țări, pentru ca liceenii să aibă ocazia de a învăța mai multe despre SUA și de a le face cunoscute americanilor țările lor de origine.

În anul școlar 2024-2025, la nivel global, aproximativ 1000 de liceeni vor învăța în SUA în cadrul Programului FLEX. Fiecare bursier va locui timp de un an împreună cu o familie americană și va studia la un liceu american, având toate costurile

acoperite prin program.

La întoarcerea în România, anul de liceu petrecut în SUA poate fi recunoscut și echivalat.

Criterii de eligibilitate:

Competiția este deschisă liceenilor care îndeplinesc cumulativ următoarele condiții :

- au cetățenie română;
- sunt născuți între 15 iulie 2007 și 15 Iulie 2010;
- sunt în clasele a IX-a, a X-a sau a XI-a, în anul școlar 2024-2025 la un liceu din România;
- studiază engleza în liceu;
- îndeplinesc criteriile pentru a obține viza SUA și nu au stat în SUA mai mult de 3 luni în ultimii 5 ani.

Aplicațiile se transmit online, în perioada 1 AUGUST – 26 SEPTEMBRIE 2024 (ora 23:59).

Formularul de înscriere este disponibil aici: https://ais.americancouncils.org/flex.

Informații complete despre program sunt disponibile la adresa de email

flex.ro@americancouncils.org și pe site-ul www.romania.americancouncils.org.