

(GALERIE FOTO) ACCIDENT feroviar în județul Constanța: 0 mașină a fost lovită de tren

14 noiembrie 2024 9:44

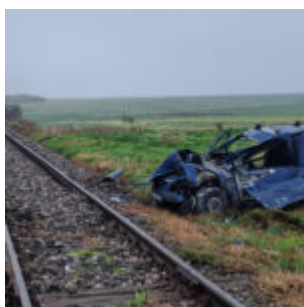

Un autoturism a fost izbit în plin de un tren care circula pe ruta Tulcea-Constanța, două persoane fiind ușor rănite.

Potrivit purtătorului de cuvânt al Serviciului de Ambulanță Județean Constanța, dr. Claudia Tatarici, cele două victime au suferit traumatisme ușoare la cap și au refuzat transportul la spital.

Reprezentanții CFR au transmis că: „La ora 08:00, între Târgușor și Nicolae Bălcescu, la KM 28+300 – Trecere la nivel cu calea ferată semnalizată, Trenul 8650 a surprins în gabarit un autoturism pe care, în urma impactului l-a proiectat pe câmp.

Nu au fost înregistrate victime.

Locomotiva a suferit avarii și nu își poate continua deplasarea.

S-a trimis locomotivă în ajutor”.



Accident feroviar



Accident feroviar

Pe aceeași temă:

[Traficul feroviar spre litoral este BLOCAT: 0 femeie a fost lovită de tren lângă gara Basarabi](#)