

# **O șoferiță BEATĂ a ajuns cu BMW-ul pe șinele de cale ferată de la Eforie: Avea o alcoolemie URIAȘĂ**

10 mai 2025 15:45

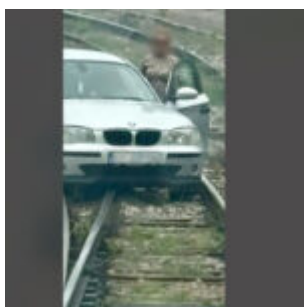

***La data de 10 mai 2025, în jurul orei 13.00, polițiștii Orașului Eforie au fost sesizați cu privire la faptul că un autoturism s-ar afla pe linia de cale ferată din Eforie Nord.***

Deplasați la fața locului, polițiștii au constatat că cele sesizate se confirmă, la fața locului fiind identificată și conducătoarea auto, o femeie, de 36 de ani.

Aceasta a fost testată cu aparatul etilotest, rezultatul fiind de 1,64 mg/litru alcool pur în aerul expirat.

Conducătoarea auto a fost transportată la spital pentru recoltarea de probe biologice în vederea stabilirii alcoolemiei în sânge.

În urma incidentului, nu au fost înregistrate victime.

În cauză, polițiștii continuă cercetările.